राजस्थान सरकार

RSCERT Udaipur

हवामहल

(कोरोना समय में बच्चों का झरोखा)

6 जून 2020 : शनिवार : अंक – 6

आज की कहानी — आलू- मालू - कालू

एक दिन मालू को बगीचे से आलू लाने थे! उसकी मदद किसने की... कालू ने...? आगे क्या होता है? जानने के लिए किताब के चित्र पर क्लिक करें और कहानी सुनें।

3 - 8 वर्ष के बच्चों के लिए | पराग

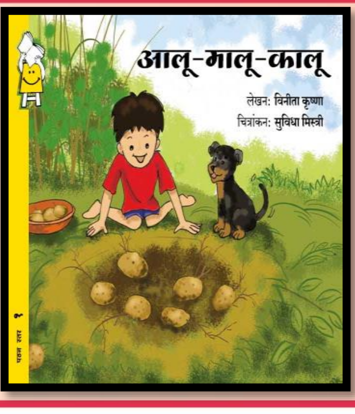

आज की कहानी — खिलौना ऊँटपटांग

केसर सिंह का एक ऊँट खो गया था। पिछली ही रात वह अच्छी तरह गिनकर सोया था। आख़िर ऊँट गया किधर? इस मज़ेदार कहानी को सुनने के लिए किताब के चित्र पर क्लिक करें।

6 – 14 वर्ष के बच्चों के लिए | साइकिल पत्रिका

आज की किताब — नाव चली

पांच दोस्त- एक मेंढक, एक चिकन, एक चूहा, एक महिला पक्षी और एक चींटी। सिर्फ मेंढक तैरना जानता था! फिर नदी कैसे पार हो? जानने के लिए किताब के चित्र पर क्लिक करें और कहानी पढ़ें।

6 - 14 वर्ष के बच्चों के लिए | एकलव्य

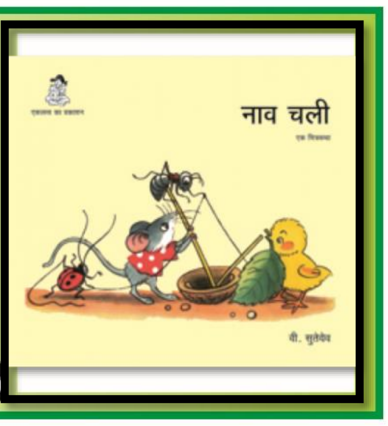

आज की गतिविधि — गाँव की संगीत सैर

“गाँव की संगीत सैर” एक मज़ेदार गतिविधि है। इस गतिविधि के दौरान हमें अपने गाँव के लोग, जो गाते हैं या कोई वाद्य बजाते हैं, उनकी जानकारी इकट्ठा करना है और सबसे साझा करना। इस गतिविधि के बारे में जानने के लिए इसके चित्र पर क्लिक करें।

6 - 14 वर्ष के बच्चों के लिए | प्रथम

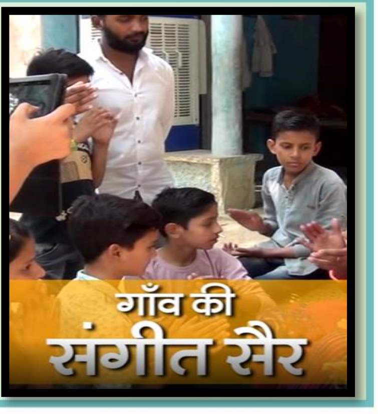

टीचर्स कॉर्नर — अच्छे बाल साहित्य की कसौटियाँ

बाल साहित्य किन बच्चों के लिए होता है? लेखक, कवि, चित्रकार किनके लिए ये कवायद करते हैं? पाठक और पात्र के बीच संवाद कैसे होता है? ऐसे ही प्रश्नों को इस व्याख्यान में सुनने के लिए चित्र पर क्लिक करें।

शिक्षकों के लिए | पराग

#घर में रहें

#आनन्द से पढ़ें

मिस्ड कॉल दो, कहानी सुनो !

फोन पर मजेदार कहानी सुनने के लिए **08033094243** पर मिस्ड कॉल कीजिए।

आज का अंक आपको कैसा लगा? अपने सुझावों से अवगत कराने के लिए सुझाव पेटिका के चित्र पर क्लिक करें।

www.rajteachers.com