राजस्थान सरकार

RSCERT Udaipur

हवामहल

(कोरोना समय में बच्चों का झरोखा)

25 जुलाई 2020 : शनिवार : अंक – 13

आज की कहानी

खिचड़ी

एक बार बिरजू ने अपने ससुराल में खिचड़ी खाई। वो उसे इतनी स्वादिष्ट लगी कि उसे दुबारा खाने की इच्छा हुई। इस मज़ेदार कहानी को सुनने के लिए किताब के चित्र पर क्लिक करें।

3 – 8 वर्ष के बच्चों के लिए I एकलव्य

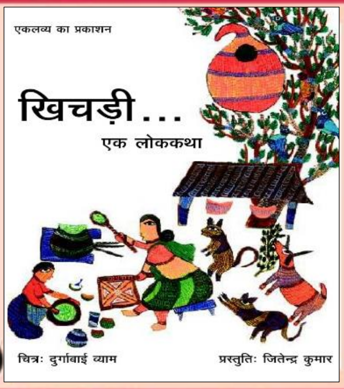

आज की कविता

चींटा

चींटा बना रहा है घर, जा रहा है बाजार, ला रहा है गन्ना और कर रहा है बहुत कुछ। इतना सब किया जा रहा है चींटी के लिए। क्या चींटी खुश होगी? इस कविता को सुनने के लिए किताब के चित्र पर क्लिक करें।

8 – 14 वर्ष के बच्चों के लिए | एकलव्य-पराग

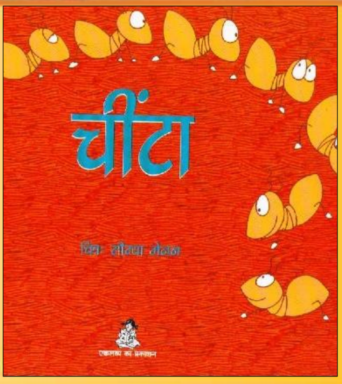

आज की किताब

राई और चौरी

बारिश के मौसम में राई की गाय पहाड़ों पर भेज दी जाती , जहाँ उसे भरपूर चारा मिलता। जब चौरी को राई की याद आती, तो वह गाँव आ जाती। इस कहानी पढ़ने के लिए किताब के चित्र पर क्लिक करें।

6 - 14 वर्ष के बच्चों के लिए | रूम टू रीड

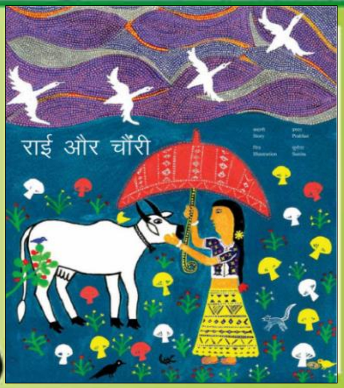

आज की गतिविधि

खिलौना बनाएँ

आइए घर बैठे गत्ते और कागज से हिलती-डुलती, नाचती ठुमकती कठपुतलियाँ बनाना सीखें। आप इसे घर में सजा भी सकते हैं। इस गतिविधि का वीडियो देखने के लिए चित्र पर क्लिक करें।

6 - 14 वर्ष के बच्चों के लिए | अरविंद गुप्ता टॉयज़

टीचर्स कॉर्नर

भाषा विकास के लिए बातचीत

भाषा विकास के लिए बच्चों की आपस में बातचीत आवश्यक है। इस वीडियो में शिक्षिका बच्चों के साथ बातचीत की गतिविधियां करवा रही हैं। इस वीडियो को देखने के लिए चित्र पर क्लिक करें।

शिक्षकों के लिए | TESS INDIA

#घर में रहें

#आनन्द से पढ़ें

प्राथमिक कक्षा के विद्यार्थियों के लिए भाषा की पाठ्यपुस्तक की कहानी के साथ पठन कौशल विकास के लिए Read Along App बहुत उपयोगी App है। (वीडियो के लिए यहाँ क्लिक करें)

Read Along App Download करने के लिए यहाँ क्लिक करें करें।

आज का अंक आपको कैसा लगा ? अपने सुझावों से अवगत कराने के लिए सुझाव पेटिका के चित्र पर क्लिक करें।

कोविड-19 के बारे में जागरूकता - कोरोना वाइरस: प्रश्न और उत्तर (यहाँ क्लिक करें)

www.rajteachers.com